

Karya
Salemba
Empat

Kerabat



Beasiswa KSE dukung SDG's

Sustainable Development Goals (SDGs) merupakan kesepakatan pembangunan berkelanjutan berdasarkan hak asasi manusia dan kesetaraan. SDGs berprinsip Universal, Integrasi dan Inklusif, untuk meyakinkan bahwa tidak ada satupun yang tertinggal.

Yayasan Karya Salemba Empat (KSE) merupakan organisasi nirlaba yang memiliki visi mencerdaskan kehidupan bangsa melalui berbagai program pengembangan generasi muda.

Sebagai bentuk kontribusi SDGs dalam pilar Quality Education, KSE menyalurkan beasiswa kepada mahasiswa S1 di seluruh Indonesia sehingga generasi muda memiliki kesempatan menyelesaikan pendidikan tinggi. Selain itu, KSE secara aktif memberikan berbagai pembekalan softskills dan pembinaan kepada penerima beasiswa agar mampu menjadi lulusan yang berkualitas.

Pilar SDGs lain yang menjadi fokus KSE adalah Gender Equality, dimana lebih dari 50% penerima beasiswa adalah mahasiswi. KSE mendorong dan membina mahasiswi untuk aktif mengambil peran dan kepemimpinan dalam organisasi penerima beasiswa maupun organisasi diluar KSE.

Penerima beasiswa dan alumni aktif melakukan berbagai kegiatan sehingga penerima manfaat program KSE lebih luas dan juga memberikan kontribusi pada SDGs diantaranya pilar: No Poverty, Zero Hunger, Decent Work & Economy Growth, Gender Equality, Sustainable Cities & Communities, Good Health & Well Being, Clean Water & Sanitation, Affordable & Clean Energy, Responsible Consumption & Production, Climate Action, Life Below Water, Life on Land & Industry, Innovation dan Infrastructure

4 PENDIDIKAN BERMUTU

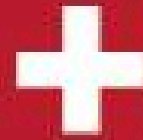

Karya Salemba Empat

Scholarship Program : Ensure equal access for all Eligible Candidate to get Scholarship



Development Program: INCREASE THE NUMBER OF PEOPLE WITH RELEVANT SKILLS

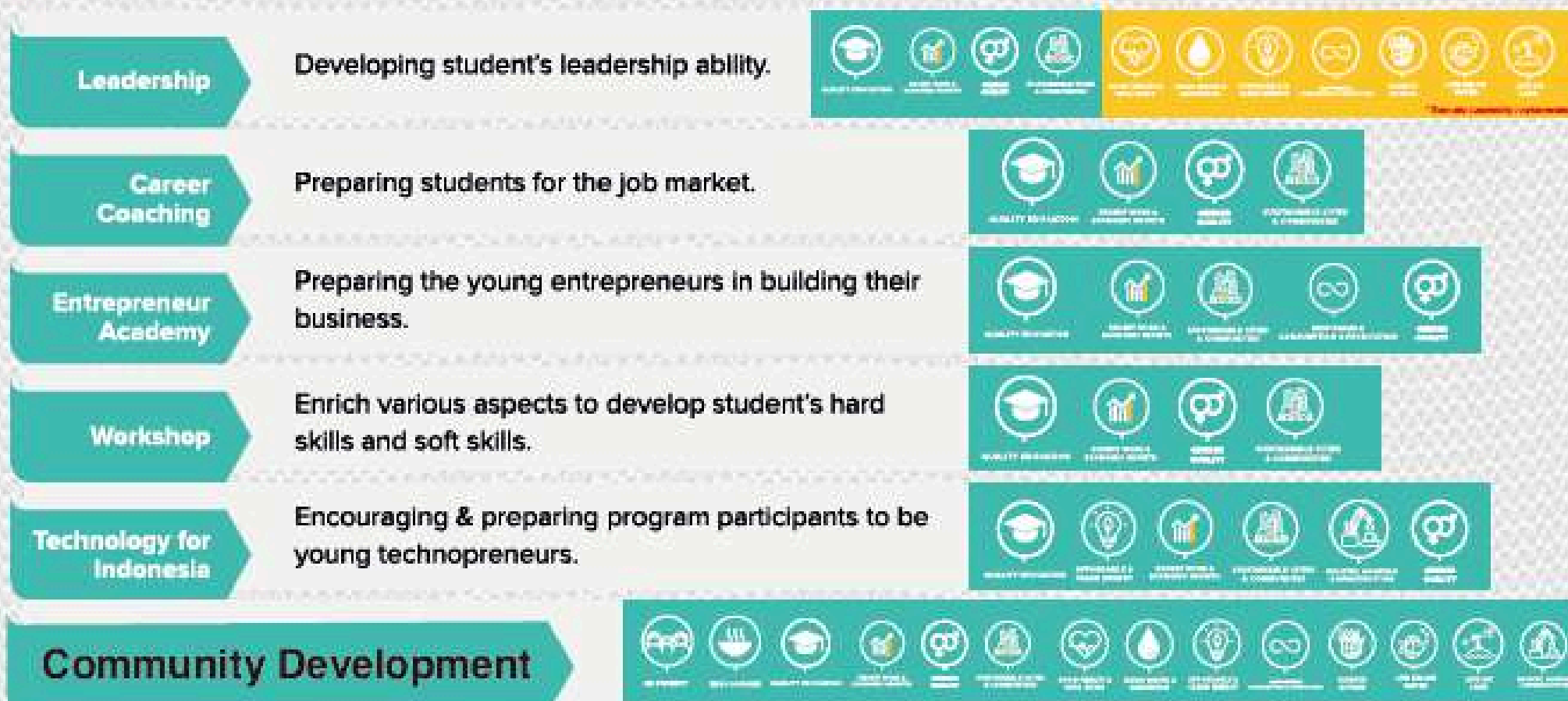

KSE terus berupaya dan semangat untuk mendukung program pemerintah bersama-sama meningkatkan capability para penerima beasiswanya demi terwujudnya SDGs melalui Program-program pengembangan. Program Pengembangan KSE diantaranya Leadership, Career Coaching, Teknologi untuk Indonesia, Akademi Kewirausahaan dan Workshop / Tatap Muka.

KSE DUKUNG SDG'S : PENDIDIKAN BERKUALITAS

Menjamin Kualitas Pendidikan yang Inklusif dan Merata serta Meningkatkan Kesempatan Belajar Sepanjang Hayat untuk Semua.

Karya
Salemba
Empat

RELATED
POIN SDG'



4.3 Pada tahun 2030, menjamin akses yang sama bagi semua perempuan dan laki-laki, terhadap pendidikan teknik, kejuruan dan pendidikan tinggi, termasuk universitas, yang terjangkau dan berkualitas.

4.4 Pada tahun 2030, meningkatkan secara signifikan jumlah pemuda dan orang dewasa yang memiliki keterampilan yang relevan, termasuk keterampilan teknik dan kejuruan, untuk pekerjaan, pekerjaan yang layak dan kewirausahaan.

4.5 Pada tahun 2030, menghilangkan disparitas gender dalam pendidikan, dan menjamin akses yang sama untuk semua tingkat pendidikan dan pelatihan kejuruan, bagi masyarakat rentan termasuk penyandang cacat, masyarakat penduduk asli, dan anak-anak dalam kondisi rentan.

4.6 Pada tahun 2030, menjamin bahwa semua remaja dan proporsi kelompok dewasa tertentu, baik laki-laki maupun perempuan, memiliki kemampuan literasi dan numerasi.

4.7 Pada tahun 2030, menjamin semua peserta didik memperoleh pengetahuan dan keterampilan yang diperlukan untuk meningkatkan pembangunan berkelanjutan, termasuk antara lain, melalui pendidikan untuk pembangunan berkelanjutan dan gaya hidup yang berkelanjutan, hak asasi manusia, kesetaraan gender, promosi budaya damai dan non kekerasan, kewarganegaraan global dan penghargaan terhadap keanekaragaman budaya dan kontribusi budaya terhadap pembangunan berkelanjutan.

4.b Pada tahun 2030, secara signifikan memperluas secara global, jumlah beasiswa bagi negara berkembang, khususnya negara kurang berkembang, negara berkembang pulau kecil, dan negara-negara Afrika, untuk mendaftar di pendidikan tinggi, termasuk pelatihan kejuruan, teknologi informasi dan komunikasi, program teknik, program rekayasa dan ilmiah, di negara maju dan negara berkembang lainnya.



Infografis distribusi Beasiswa KSE

MITRA KAMPUS

35

TITIK PTN
SE-NUSANTARA

TAHUN 2021/2022

1.800

PENERIMA BEASISWA KSE

TAHUN 2022/2023

2.153

PENERIMA BEASISWA KSE

1995 - 2023

18.606

ALUMNI KSE



KSE ADDITIONAL SCHOLARSHIP PROGRAM

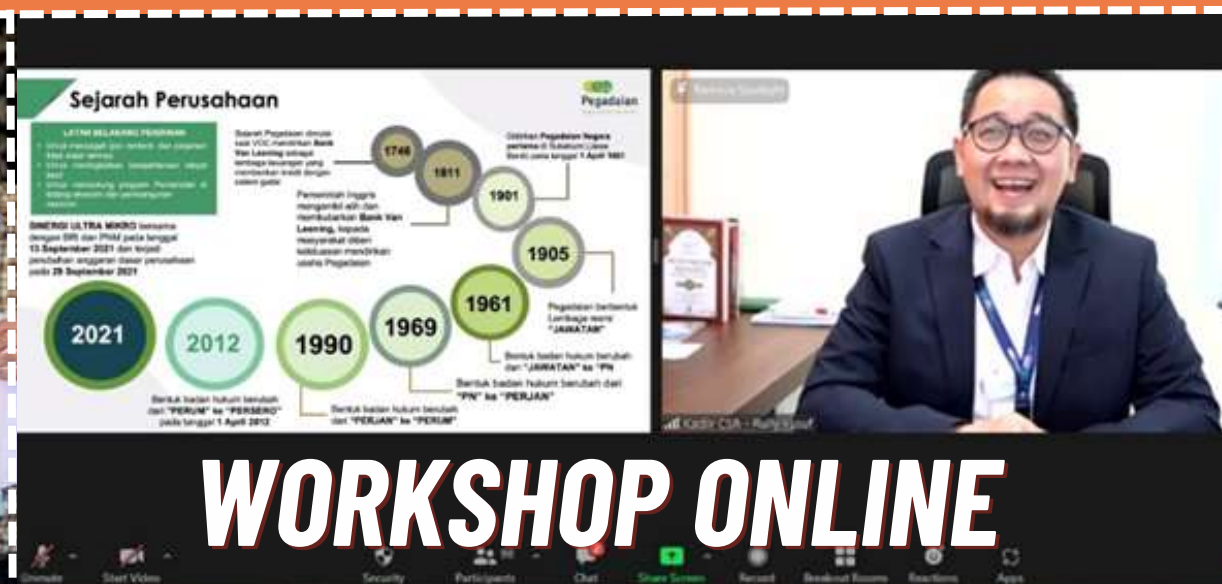

WORKSHOP ONLINE



Gender Equality

Karya
Salemba
Empat

RELATED POIN SDG'S

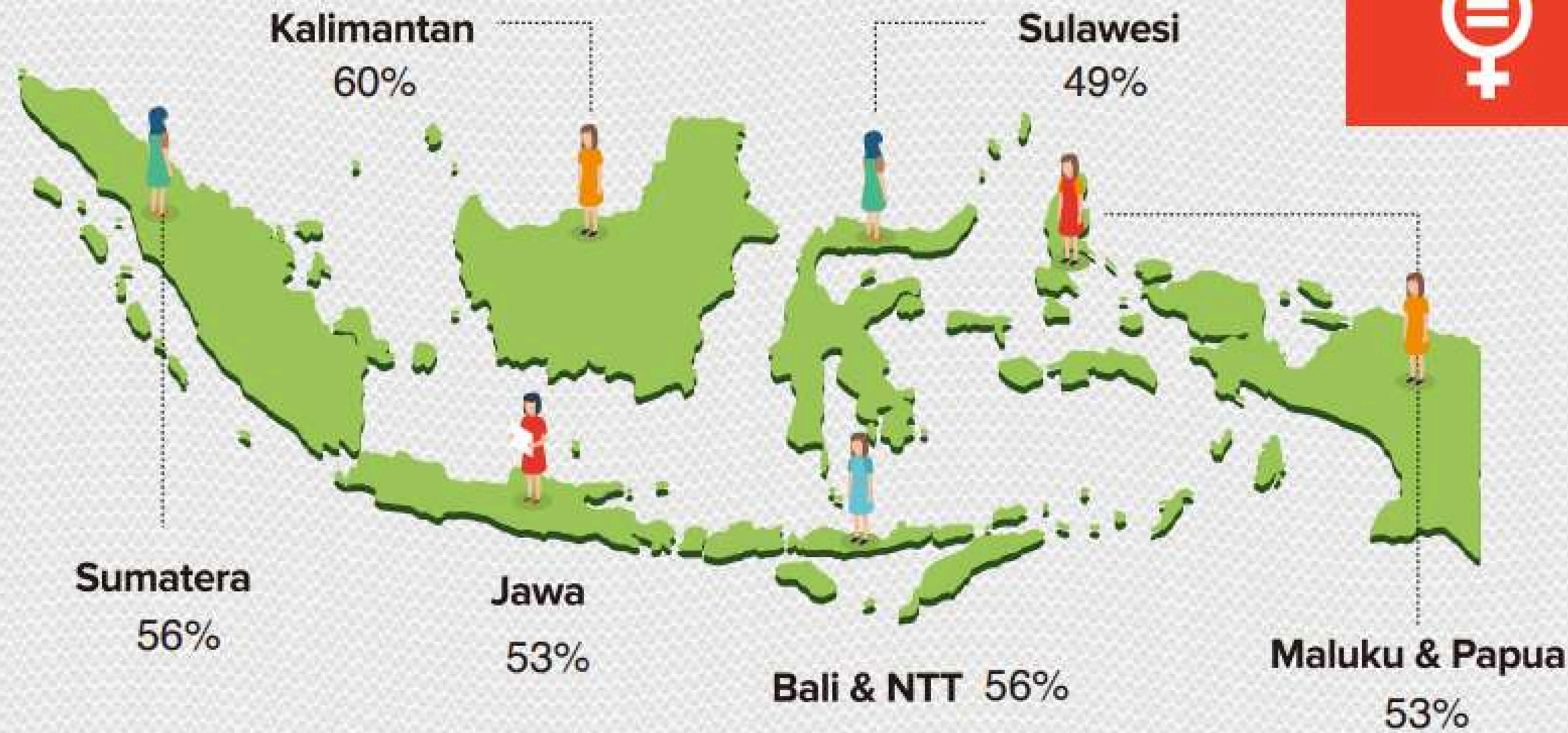

Sesuai dengan tujuan SDG's ke 5 mengenai pencapaian kesetaraan gender yang memfokuskan pada keadilan, menghapus diskriminasi gender dan pemberdayaan perempuan. KSE turut berkontribusi dengan mendorong kesetaraan gender dan pemberdayaan perempuan pada semua level penerima beasiswa KSE. Saat ini, jumlah penerima beasiswa KSE sebesar 57% adalah Perempuan. Hal tersebut merupakan indikator dan pencapaian KSE ikut berkontribusi pada tujuan SDG's poin ke 5 ini.

Selain itu, kerjasama KSE dengan salah satu donatur membentuk sebuah program development untuk pemberdayaan perempuan yang bertema "Woman Empowerment". Program tersebut didukung dengan berbagai pelatihan seperti Leadership, Kewirausahaan, Inovasi dan Persiapan Dunia Kerja. Hal ini diharapkan dapat meningkatkan kesejahteraan dan masa depan perempuan setara dan bisa lebih berkontribusi untuk Nusa dan Bangsa.

5. Kesetaraan Gender Mencapai Kesetaraan Gender dan Memberdayakan Kaum Perempuan

5.1 Mengakhiri segala bentuk diskriminasi terhadap kaum perempuan dimanapun.

5.5 Menjamin partisipasi penuh dan efektif, dan kesempatan yang sama bagi perempuan untuk memimpin di semua tingkat pengambilan keputusan dalam kehidupan politik, ekonomi, dan masyarakat.

5.c Mengadopsi dan memperkuat kebijakan yang baik dan perundang-undangan yang berlaku untuk peningkatan kesetaraan gender dan pemberdayaan kaum perempuan di semua tingkatan.



KSE Bersama Wardah (PT Paragon) juga memiliki program Gender khusus penerima Beasiswa perempuan yang bernama Wardah Scholarship Program

KSE PROGRAMS & KSE ACTIVITIES



RELATED POIN SDG'S



1. Tanpa Kemiskinan :
Mengakhiri kemiskinan dalam segala bentuk di manapun

1.5 Pada tahun 2030, membangun ketahanan masyarakat miskin dan mereka yang berada dalam kondisi rentan, dan mengurangi kerentanan mereka terhadap kejadian ekstrim terkait iklim dan guncangan ekonomi, sosial, lingkungan, dan bencana.



2. Tanpa Kelaparan
Menghilangkan Kelaparan, Mencapai Ketahanan Pangan dan Gizi yang Baik, serta Meningkatkan Pertanian Berkelanjutan

2.3 Pada tahun 2030, menggandakan produktivitas pertanian dan pendapatan produsen makanan skala kecil, khususnya perempuan, masyarakat penduduk asli, keluarga petani, penggembala dan nelayan, termasuk melalui akses yang aman dan sama terhadap lahan, sumber daya produktif, dan input lainnya, pengetahuan, jasa keuangan, pasar, dan peluang nilai tambah, dan pekerjaan nonpertanian.



3. Kehidupan Sehat dan Sejahtera
Menjamin Kehidupan yang Sehat dan Meningkatkan Kesejahteraan Seluruh Penduduk Semua Usia

3.d Memperkuat kapasitas semua negara, khususnya negara berkembang tentang peringatan dini, pengurangan risiko dan manajemen risiko kesehatan nasional dan global.



Penjelasan Lengkap "Related KSE Activities with SDG's Goals 4 & 5" dihalaman Sebelumnya ...



6. Air Bersih dan Sanitasi Layak
Menjamin Ketersediaan serta Pengelolaan Air Bersih dan Sanitasi yang Berkelanjutan untuk Semua

6.b Mendukung dan memperkuat partisipasi masyarakat lokal dalam meningkatkan pengelolaan air dan sanitasi.



7. Energi Bersih dan Terjangkau
Menjamin Akses Energi yang Terjangkau, Andal, Berkelanjutan dan Modern untuk Semua.

7.3 Pada tahun 2030, melakukan perbaikan efisiensi energi di tingkat global sebanyak dua kali lipat.



8. Pekerjaan Layak dan Pertumbuhan Ekonomi
Meningkatkan Pertumbuhan Ekonomi yang Inklusif dan Berkelanjutan, Kesempatan Kerja yang Produktif dan Menyeluruh, serta Pekerjaan yang Layak untuk Semua.

8.6 Pada tahun 2020, secara substansial mengurangi proporsi usia muda yang tidak bekerja, tidak menempuh pendidikan atau pelatihan.

8.9 Pada tahun 2030, menyusun dan melaksanakan kebijakan untuk mempromosikan pariwisata berkelanjutan yang menciptakan lapangan kerja dan mempromosikan budaya dan produk lokal.



9. Industri, Inovasi dan Infrastruktur
Membangun Infrastruktur yang Tangguh, Meningkatkan Industri Inklusif dan Berkelanjutan, serta Mendorong Inovasi

19.b Mendukung pengembangan teknologi domestic, riset dan inovasi di negara-negara berkembang, termasuk dengan memastikan lingkungan kebijakan yang kondusif, antara lain untuk diversifikasi industry dan peningkatan nilai tambah komoditas.



10. Berkurangnya Kesenjangan
Mengurangi Kesenjangan Intra dan Antar Negara

10.2 Pada tahun 2030, memberdayakan dan meningkatkan inklusi sosial, ekonomi dan politik bagi semua, terlepas dari usia, jenis kelamin, difabilitas, ras, suku, asal, agama atau kemampuan ekonomi atau status lainnya.



11. Kota dan Pemukiman yang Berkelanjutan
Menjadikan Kota dan Permukiman Inklusif, Aman, Tangguh dan Berkelanjutan

11.4 Mempromosikan dan menjaga warisan budaya dunia dan warisan alam dunia.

11.6 Pada tahun 2030, mengurangi dampak lingkungan perkotaan per kapita yang merugikan, termasuk dengan memberi perhatian khusus pada kualitas udara, termasuk penanganan sampah kota.



12. Konsumsi dan Produksi yang Bertanggung Jawab
Menjamin Pola Produksi dan Konsumsi yang Berkelanjutan

12.2 Pada tahun 2030, mencapai pengelolaan berkelanjutan dan pemanfaatan sumber daya alam secara efisien.

12.5 Pada tahun 2030, secara substansial mengurangi produksi limbah melalui pencegahan, pengurangan, daur ulang, dan penggunaan kembali.

12.8 Pada tahun 2030, menjamin bahwa masyarakat di mana pun memiliki informasi yang relevan dan kesadaran terhadap pembangunan berkelanjutan dan gaya hidup yang selaras dengan alam.



14. Ekosistem Lautan
Melestarikan dan Memanfaatkan Secara Berkelanjutan Sumber Daya Kelautan dan Samudera untuk Pembangunan Berkelanjutan

14.1 Pada tahun 2025, mencegah dan secara signifikan mengurangi semua jenis pencemaran laut, khususnya dari kegiatan berbasis lahan, termasuk sampah laut dan polusi nutrisi.

14.7 Pada tahun 2030, meningkatkan manfaat ekonomi bagi negara berkembang kepulauan kecil dan negara kurang berkembang dari pemanfaatan berkelanjutan sumber daya laut, termasuk melalui pengelolaan perikanan, budidaya air dan pariwisata yang berkelanjutan.



15. Ekosistem Daratan
Melindungi, Merestorasi dan Meningkatkan Pemanfaatan Berkelanjutan Ekosistem Daratan, Mengelola Hutan Secara Lestari, Menghentikan Penggurunan, Memulihkan Degradasi lahan, serta Menghentikan Kehilangan Keanekaragaman Hayati

15.4 Pada tahun 2030, menjamin pelestarian ekosistem pegunungan, termasuk keanekaragaman hayatinya, untuk meningkatkan kapasitasnya memberikan manfaat yang sangat penting bagi pembangunan berkelanjutan.



16. Perdamaian, Keadilan dan Kelembagaan yang Tangguh
Menguatkan Masyarakat yang Inklusif dan Damai untuk Pembangunan Berkelanjutan, Menyediakan Akses Keadilan untuk Semua, dan Membangun Kelembagaan yang Efektif, Akuntabel, dan Inklusif di Semua Tingkatan

16.6 Mengembangkan lembaga yang efektif, akuntabel, dan transparan di semua tingkat.

16.2 Menghentikan perlakuan kejam, eksploitasi, perdagangan, dan segala bentuk kekerasan dan penyalahgunaan terhadap anak.

ALOKASI PENDANAAN BEASISWA KSE

*data diambil dari Audit Report KSE 2022



BEASISWA

RP.

16,8 M

/TAHUN



OPERASIONAL

RP.

2,3 M

/TAHUN



COMMUNITY DEVELOPMENT

RP.

3,9 M

/TAHUN



PELATIHAN

RP.

3 M

/TAHUN



Rincian Alokasi
Pendanaan
Beasiswa KSE
Tahun 2022 :

Beasiswa
Rp. 16.804.011.000,-
Community
Development
Rp. 3.926.596.000,-
Pelatihan
Rp. 3.004.218.544,-
Operasional
Rp. 2.363.940.871,-

MITRA KAMPUS TAHUN 2022 - 2023



DONATUR PADA TAHUN 2022 - 2023



RINCIAN DONASI TAHUN 2022

*data diambil dari Audit Report KSE 2022

NO	TYPE OF DONORS	NOMINAL (Rp)
1	Individu/Individuals	397.000.001
2	Alumni/Alumni	229.681.954
3	Korporasi/Corporation	28.309.445.227
Total Donasi/Total of Donation		28.936.127.182

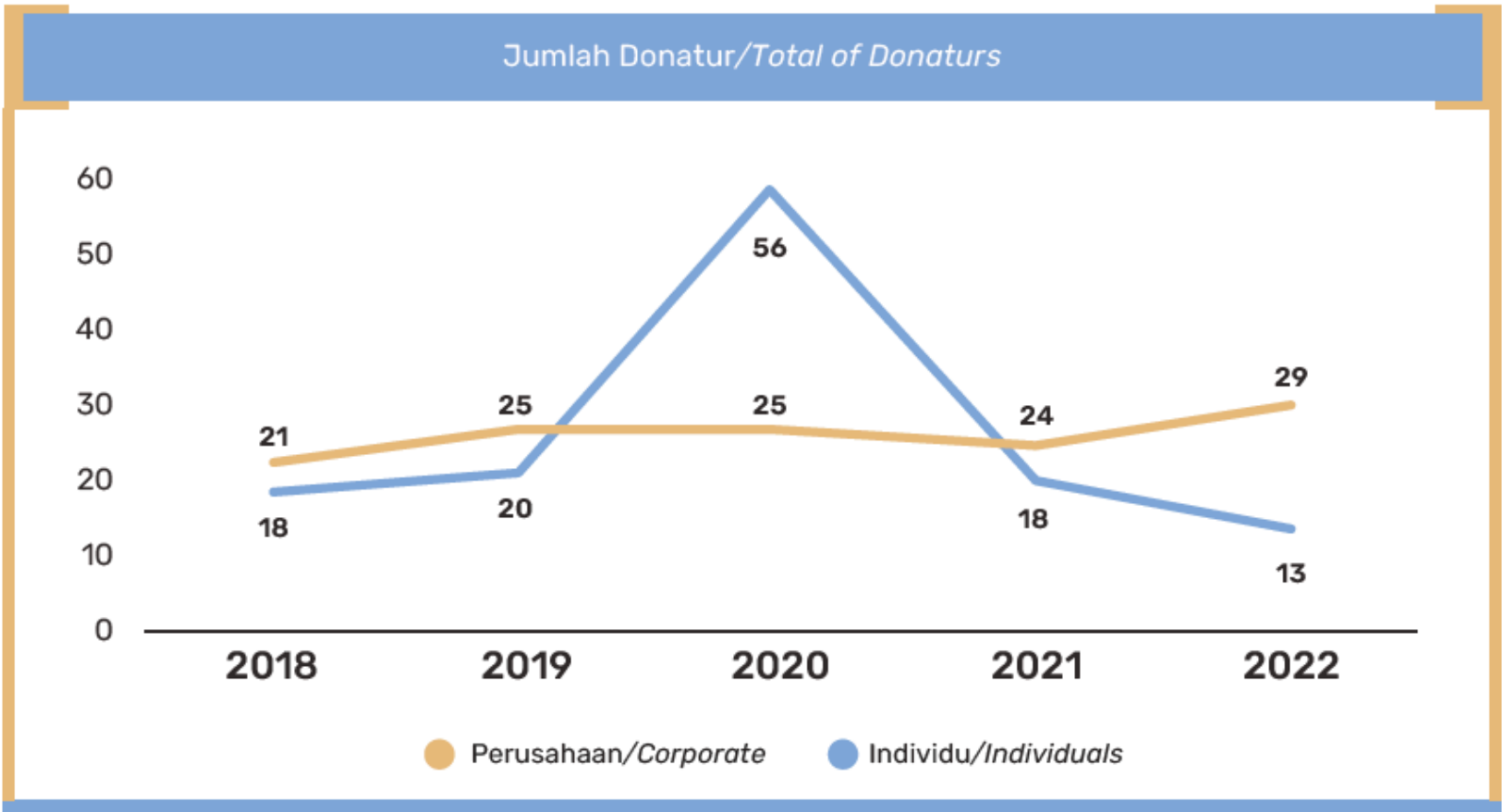

AKSI NYATA PENERIMA BEASISWA KSE UNTUK NEGERI TAHUN 2022-2023

Karya
Salemba
Empat

1.425

TOTAL GERAKAN AKSI NYATA

3
3
3
4

PAPUA

657

AKSI DI BIDANG
PENDIDIKAN

121

AKSI DI BIDANG
KESEHATAN

114

AKSI DI BIDANG
LINGKUNGAN

533

AKSI DI BIDANG
PEMBERDAYAAN

18	9	16	25	17	38
1	1	8	4	1	10
3	3	4	3	3	8
29	11	10	12	11	72



ACEH

SUMATERA UTARA

JAMBI

SUMATERA BARAT

SUMATERA SELATAN

BANTEN

JAWA BARAT

JAWA TENGAH

JAWA TIMUR

BALI

KURANG

AMBON

PAPUA

AKSI NYATA PENERIMA BEASISWA KSE
UNTUK NEGERI TAHUN 2022-2023

1.425

TOTAL GERAKAN AKSI NYATA

3
3
3
4

PAPUA

657

AKSI DI BIDANG
PENDIDIKAN

121

AKSI DI BIDANG
KESEHATAN

114

AKSI DI BIDANG
LINGKUNGAN

533

AKSI DI BIDANG
PEMBERDAYAAN

KSE.OR.ID

EDUKASI
KESEHATAN
LINGKUNGAN
PEMBERDAYAAN

2
3
4
23

30
9
15
85

25
3
4
27

2
3
4
26

8
3
1
13

10
4
1
16

2
3
6
30

3
4
1
14

10
4
6
17

3
4
2
4

26
3
17
17

10
3
6
4

9
3
4
13

15
3
3
13

3
3
4
13

4
4
2
9

5
2
1
20

8
8
8
8

81
5
5
27

5
2
1
20

8
8
8
8

81
5
5
27

5
2
1
20

8
8
8
8

81
5
5
27

5
2
1
20

8
8
8
8

81
5
5
27

5
2
1
20

8
8
8
8

81
5
5
27

5
2
1
20

8
8
8
8

81
5
5
27

5
2
1
20

8
8
8
8

81
5
5
27

5
2
1
20

8
8
8
8

81
5
5
27

5
2
1
20

8
8
8
8

81
5
5
27

5
2
1
20

8
8
8
8

81
5
5
27

5
2
1
20

8
8
8
8

81
5
5
27

5
2
1
20

8
8
8
8

81
5
5
27

5
2
1
20

8
8
8
8

81
5
5
27

5
2
1
20

8
8
8
8

81
5
5
27

5
2
1
20

8
8
8
8

81
5
5
27

5
2
1
20

8
8
8
8

81
5
5
27

5
2
1
20

8
8
8
8

81
5
5
27

5
2
1
20

8
8
8
8

81
5
5
27

5
2
1
20

8
8
8
8

81
5
5
27

5
2
1
20

8
8
8
8

81
5
5
27

5
2
1
20

8
8
8
8

81
5
5
27

5
2
1
20

8
8
8
8

81
5
5
27

5
2
1
20

8
8
8
8

81
5
5
27

5
2
1
20

8
8
8
8

81
5
5
27

5
2
1
20

8
8
8
8

81
5
5
27

5
2
1
20

8
8
8
8

81
5
5
27

5
2
1
20

8
8
8
8

81
5
5
27

5
2
1
20

8
8
8
8

81
5
5
27

5
2
1
20

8
8
8
8

81
5
5
27

5
2
1
20

8
8
8
8

81
5
5
27

5
2
1
20

8
8
8
8

81
5
5
27

5
2
1
20

8
8
8
8

81
5
5
27

5
2
1
20

8
8
8
8

81
5
5
27

5
2
1
20

8
8
8
8

81
5
5
27

5
2
1
20

8
8
8
8

81
5
5
27

5
2
1
20

8
8
8
8

81
5
5
27

5
2
1
20

8
8
8
8

81
5
5
27

5
2
1
20

8
8
8
8

81
5
5
27

5
2
1
20

8
8
8
8

81
5
5
27

5
2
1
20

8
8
8
8

81
5
5
27

5
2
1
20

8
8
8
8

81
5
5
27

5
2
1
20

8
8
8
8

81
5
5
27

5
2
1
20

8
8
8
8

81
5
5
27

5
2
1
20

8
8
8
8

81
5
5
27

5
2
1
20

8
8
8
8

81
5
5
27

5
2
1
20

8
8
8
8

81
5
5
27

5
2
1
20

8
8
8
8

81
5
5
27

5
2
1
20

8
8
8
8

81
5
5
27

5
2
1
20

8
8
8
8

81
5
5
27

5
2
1
20

8
8
8
8

81
5
5
27

5
2
1
20

8
8
8
8

81
5
5
27

5
2
1
20

8
8
8
8

81
5
5
27

5
2
1
20

8
8
8
8

81
5
5
27

5
2
1
20

8
8
8
8

81
5
5
27

5
2
1
20

8
8
8
8

81
5
5
27

5
2
1
20

8
8
8
8

81
5
5
27

5
2
1
20

8
8
8
8

81
5
5
27

5
2
1
20

8
8
8
8

81
5
5
27

5
2
1
20

8
8
8
8

81
5
5
27

5
2
1
20

8
8
8
8

81
5
5
27

5
2
1
20

8
8
8
8

81
5
5
27

5
2
1
20

8
8
8
8

81
5
5
27

5
2
1
20

8
8
8
8

81
5
5
27

5
2
1
20

8
8
8
8

81
5
5
27

5
2
1
20

8
8
8
8



RIBUAN AKSI YANG BERDAMPAK

Karya
Salemba
Empat

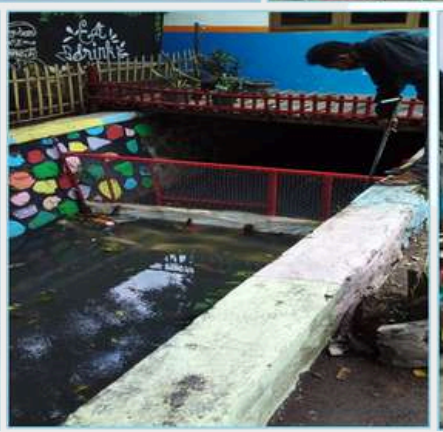

AKSI NYATA YANG DILAKUKAN OLEH PARA PENERIMA BEASISWA KSE DI SELURUH INDONESIA

Gerakan Pungut Sampah



Rumah Belajar
Bimbel KSE



KSE Mengajar



Donor Darah



**Gebyar Aksi Nyata
oleh
Ribuan Beswan
KSE di 35 PTN**





COMMUNITY DEVELOPMENT

"Turut Berkontribusi terhadap Tujuan dan Target SDG's"

Program yang ditujukan sebagai wadah untuk memfasilitasi penerima beasiswa dan alumni dalam melakukan kegiatan-kegiatan sosial yang bertujuan meningkatkan kesejahteraan masyarakat. Program ini diharapkan dapat menjadi jembatan bagi para donatur perusahaan maupun individu yang ingin melaksanakan kegiatan-kegiatan sosial di wilayah atau kota tempat keberadaan kampus mitra perguruan tinggi.

Tidak hanya KSE yang turut mendukung program pemerintah dalam SDGs, para penerima beasiswa KSE dan alumni pun turut mendukung SDGs melalui program-program *community development*. Program ini tidak hanya berkaitan mengenai Quality Education saja, tetapi juga banyak turut berkontribusi dalam Kategori SDG's lainnya seperti *No Poverty*, *Zero Hunger*, *Decent Work & Economy Growth*, *Gender Equality*, *Sustainable Cities & Communities*, *Good Health & Well Being*, *Clean Water & Sanitation*, *Affordable & Clean Energy*, *Responsible Consumption & Production*, *Climate Action*, *Life Below Water*, *Life on Land* dan *Industry, Innovation & Infrastructure*.



GINGGER LATTE (CAFE DISABILITAS)



Universitas Gadjah Mada

COMMUNITY DEVELOPMENT KSE



NUGGET KELOR, DIMSOM KELOR, COOKIES DAN WEDANG JAHE MERAH.



- Wedang Jahe Merah terjual 140 pcs dengan omset Rp.620.000
- Cookies Jahe Merah terjual 53 pcs dengan omset Rp.355.000
- Nugget Kelor terjual 49 pax dengan omset Rp.1.876.000
- Dimus Kelor terjual 67 pax dengan omset Rp.1.117.000
- Tanaman Hias terjual 5 pcs dengan omset Rp.250.000

Universitas Indonesia



COMMUNITY DEVELOPMENT KSE



COKSE

- Berlokasi di Kober, Depok. Total omset Rp.8.144.500
- Metode penjualan dengan sistem PO dan on the spot di CFD. Dan akan dikembangkan dalam bentuk coklat bubuk sebagai minuman instan



BUDIDAYA MAGOT

- Pada Oktober 2022 telah panen namun kandangnya salah, sehingga saat ini dalam proses renovasi.
- telah diadakan kursus budidaya maggot yang diikuti oleh warga dan mahasiswa KSE UI.



PASIR KUCING KERTAS BEKAS

- Sedang dibangun untuk bank sampah penampungan kertas bekas dan pengadaan alat-alat produksi.
- Sudah dilakukan uji coba sebanyak 3 kali dan dalam tahap penyempurnaan formula.

MY POTTY DAN D' JAVA



Universitas Brawijaya

COMMUNITY DEVELOPMENT KSE



- Telah dilakukan pembelian alat dan akan dilaksanakan uji coba ke-2
- Bermitra dengan kelompok sadar wisata Desa Poncokusumo, Malang.
- Akan dilakukan inovasi produk menggunakan komoditas yang banyak didaerah tersebut yaitu lemon

MUHSROOM (JAMUR KRISPY)



- BERMITRA DENGAN IBU-IBU RUMAH TANGGA DI DESA JABUNG, MALANG
- TELAH PRODUKSI DAN BERHASIL TERJUAL DENGAN TOTAL OMSET RP.4.590.000



Universitas Udayana

COMMUNITY DEVELOPMENT KSE



BANK SAMPAH

- Berlokasi di Kelurahan Renon, Denpasar
- Merupakan program baru dari Januari 2023
- Hingga saat ini telah memiliki 31 nasabah dengan jumlah sampah yang berhasil dikumpulkan 103 Kg.
- Sampah yang dikumpulkan beragam mulai dari kertas, plastik hingga besi.
- Penimbangan dilakukan setiap Minggu sekali.

BUDIDAYA MAGOT

- Berlokasi di Kelurahan Renon, Bali
- Struktur kepengurusan oleh 3 orang bapak-bapak
- Jumlah keluarga yang terdampak sebanyak 75 KK
- Hingga saat ini sudah menghasilkan 600 kg Maggot dan dipasarkan dengan omset Rp.9.099.000



BUDIDAYA MAGGOT

- Program ini bermitra dengan 3 pembina rumah maggot Jangli dan 13 anggota Karang Taruna RW 1 Jangli
- Hingga saat ini telah berhasil menghasilkan 146,7 Kg maggot dengan pendapatan sebanyak Rp.942.600
- Akan diadakan pelatihan budidaya maggot yang diikuti oleh masyarakat dan beswan KSE Undip



OLAHAN JAMUR DAN OLAHAN LELE

Merupakan program baru dan telah dilakukan uji coba ke-3 dan akan dilanjutkan dengan demo dengan masyarakat.



BANK SAMPAH

- Berlokasi di Sumurboto
- Total nasabah hingga saat ini sebanyak 35 nasabah
- Total sampah yang berhasil dikumpulkan sebanyak 1,544 ton



RUMAH JAMUR

- Berlokasi di Sumurboto
- Dilakukan pemindahan ke lokasi baru dengan kapasitas baglog 5000 buah.
- Sebelum pemindahan telah berhasil menjual hingga rp.550.000



Universitas Islam Negeri Jakarta

COMMUNITY DEVELOPMENT KSE

BUDIDAYA IKAN BAWAL

- Berlokasi di Pemancingan Cinangka Indah, Depok
- Struktur kepengurusan 10 orang Karang Taruna Cinangka
- Jumlah keluarga yang terdampak 56 KK
- 2 kali panen dengan total omset Rp.8.804.000
- Akan dikembangkan dengan tambahan budidaya Ikan Nila

PAKAN IKAN ALTERNATIF

- Dan rutin produksi untuk digunakan sebagai pakan pada program budidaya ikan bawal
- Dalam tahap uji coba formula baru, karena formula lama dianggap kurang tepat sehingga membuat ikan berukuran lebih kecil
- Total pakan yang berhasil diproduksi sebesar 46 kg

BANK SAMPAH

- Struktur kepengurusan 6 orang ibu-ibu dan 1 pak RW
- Jumlah Keluarga yang terdampak 65 KK
- Telah memiliki 15 nasabah hingga saat ini dan total sampah yang berhasil dikumpulkan sebesar 463.4 kg
- Melakukan penimbangan setiap 3 minggu sekali

BUDIDAYA MAGGOT

- Telah dibangun rumah baru untuk maggot
- Struktur kepengurusan 10 orang Karang Taruna Cinangka
- Jumlah KK yang terdampak 56 KK
- Maggot digunakan sebagai bahan baku pembuatan pakan alternatif
- Hingga saat ini total maggot yang berhasil dibudidayakan sebesar 63 kg



GREENHOUSE HIDROPONIK

- Dilaksanakan di kantor Kelurahan Keputih, Sukolilo bekerja sama dengan kelompok tani kelurahan keputih
- Hingga saat ini total omset yang didapat **Rp.17.009.500** (sayur segar saja)
- Menggunakan penerapan **Lampu Sinar UV** untuk meningkatkan pertumbuhan.



PRODUK OLAHAN HIDROPONIK

- Dibuat juga produk turunannya yaitu stik pakcoy dan chips coy
- Total omset stik pakcoy sebesar rp.3.625.000
- Untuk chips coy merupakan program baru dan masih dalam tahap demo 1

Institut Teknologi Sepuluh Nopember

AKSI NYATA PENERIMA BEASISWA KSE



MONSTER

- Pemanfaatan Alat Monitoring Lobster (Monster) untuk mempermudah proses monitoring dan pemberian pakan budidaya lobster air tawar
- Kolam lobster dapat dimonitoring hanya dengan menggunakan smartphone
- Pemberian pakan dapat dilakukan secara otomatis
- Alat ini dilengkapi dengan sensor pH dan sensor suhu air yang dapat di pantau melalui layar pada alat atau juga dapat melalui aplikasi telegram yang terdapat pada smartphone.



PIROLISIS



BAHAN BAKAR ALTERNATIF DARI SAMPAH PLASTIK

Pemanfaatan Plastik Menjadi Bahan Bakar Alternatif dengan Karbon Aktif sebagai Adsorben Emisi Gas Buang Manfaat Pirolisi diantaranya :

- Bahan bakar alternatif mesin diesel
- Mengurangi emisi karbon
- Mengurangi permasalahan sampah plastik

Institut
Teknologi
Sepuluh
Nopember



ITS - BUDIDAYA & PRODUK TOGA

- Telah dilakukan pembibitan 70 jahe Telang dengan menghasilkan Produk
- Dilakukan pemindahan lokasi bersama LPMK di daerah Kelurahan Keputih



OLAHAN KELOR (TEH DAN COKLAT KELOR)

- Bekerja sama dengan 15 orang dari Kelompok Tani Keputih Bersemi
- Telah berhasil menjual sabun jahe merah dengan total omset Rp.3.163.000
-



COMMUNITY DEVELOPMENT KSE

Universitas Airlangga



SABUN JAHE MERAH

- Bekerja sama dengan 15 orang dari Kelompok Tani Keputih Bersemi
- Telah berhasil menjual sabun jahe merah dengan total omset Rp.3.318.000



MASPOKAT

- Salah satu produk dari implementasi socio-entrepreneur yaitu minuman alpukat kocok "MASPOKAT", disajikan dalam berbagai varian rasa.
- Telah memiliki satu karyawan dan pada bulan ini dibuka outlet baru di lokasi baru
- Total omset mencapai Rp.25.580.000



BANK SAMPAH

- Bank Sampah, dilaksanakan oleh Karang Taruna Desa Muara Bakti dan telah berhasil melakukan pengumpulan sampah sebesar 1,2 ton.
- Dengan keuntungan sebesar Rp.2.754.000
- Total Nasabah hingga saat ini sebanyak 43 orang yang tersebar di RT 04 dan RT 08



NUGGET IKAN MUJAER DAN NUGGET KELOR

- Pengembangan akan dilakukan pembibitan Ikan Nila dan Mujaer
- Sudah pernah terjual 800 ekor dengan ukuran beragam
- Dikelola langsung oleh Pak RW 09
- Dan akan dilakukan evaluasi untuk kolam dan sistem pengairannya



COMMUNITY DEVELOPMENT KSE

Universitas Negeri Jakarta



KREASI KAIN MAJUN

- Majun, Total majun yang berhasil diproduksi sebanyak 490 kg. Dan telah terjual 490 kg juga untuk majun
- Omset sebesar Rp.1.998.900
- Comdev ini dilaksanakan oleh ibu-ibu masyarakat Kampung Pendayakan.
- Selanjutnya akan dilaksanakan open PO untuk penjualan dan persiapan bahan untuk pemesanan produk pouch dari PT. Cikarang Listrindo.



MAGGOT BEBEK

- Mabek (Maggot Bebek), Menghasilkan total telur sebanyak 347 butir. Dan telah terjual sebesar 281 butir dengan total omset 562.000.
- Saat ini terdapat 135 ekor bebek yang sedang dipelihara dan butuh waktu 2 bulan lagi untuk bertelur
- Comdev ini dilaksanakan oleh Karang Taruna Desa Muara Bakti.
- Dan untuk Maggot yang baru disemai total baru dapat 10 gram, dan sekarang sudah menjadi baby maggot berumur sekitar 14 hari.



ANGKASA (BIMBEL)

- Angkasa, bimbel berbayar ini telah berhasil menghasilkan omset sebesar Rp.1.200.000
- Total siswa saat ini 12 orang, merupakan siswa sekolah dasar
- Bimbel ini berbayar dengan HTM 40.000
- Dimentori oleh kolaborasi antara beswan KSE UNJ dan Karang Taruna Muara Bakti berjumlah 15 orang



TERNAK IKAN

- Pengembangan akan dilakukan pembibitan Ikan Nila dan Mujaer
- Sudah pernah terjual 800 ekor dengan ukuran beragam
- Dikelola langsung oleh Pak RW 09
- Dan akan dilakukan evaluasi untuk kolam dan sistem pengairannya



COMMUNITY DEVELOPMENT KSE

Institut Pertanian Bogor

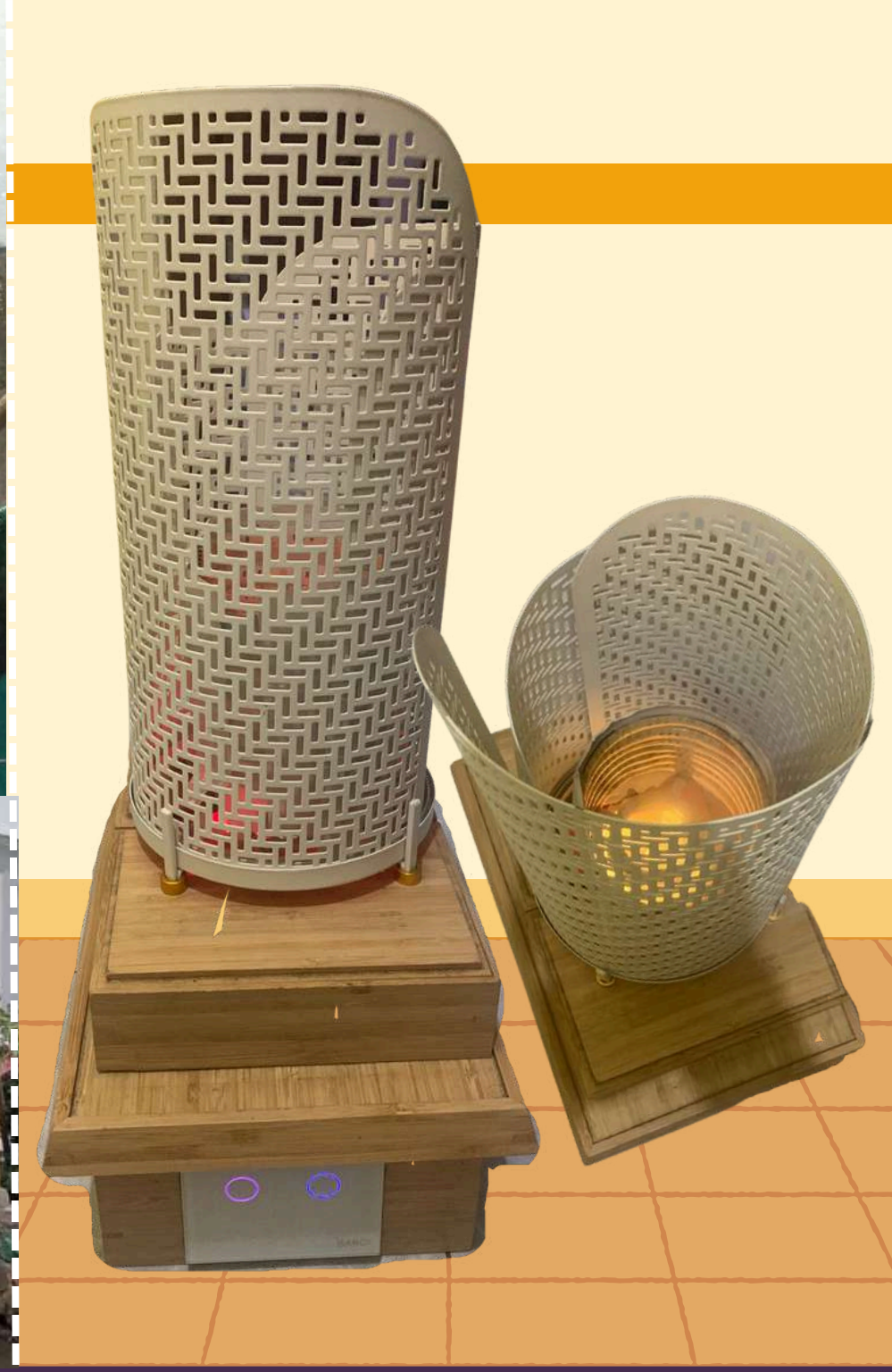

NACOY (NUGGET PAKCOY)

pembuatan nugget dengan bahan dasar sayur pakcoy. Program ini merupakan bentuk hubungan antar program comdev, karena produk turunan dari program greenhouse of hydroponic KSE IPB.

- Kolaborasi Pembuatan mahasiswa dengan warga desa Situ Gede Bogor
- Total omset **Rp.8.326.000**
- Telah mencantumkan kandungan nutrisi di kemasan terbarunya..

GREEN HOUSE OF HYDROPONIC

- Berlokasi di RW 02, Kelurahan Situgede
- Dijalankan oleh Warga sekitar lokasi sekitar.
- Budidaya hidroponik menghasilkan sayur yang lebih segar dan harga pembelian yang lebih murah.
- Hingga saat ini mempunyai 700 lubang dengan total omset mencapai **Rp. 4.284.000**

BIOFLOK LELE

- Berlokasi di RW 02, Kelurahan Situgede
- Program dimulai Bulan Oktober 2022
- Dijalankan langsung oleh Warga sekitar lokasi
- Program ini dilaksanakan dengan memanfaatkan filter air sungai sebagai sistem bioflok karena tujuan utama adalah revitalisasi sungai
- Hingga saat ini telah berhasil menghasilkan **35 kg ikan lele**

LATURA DIFFUSSER

Salah satu program dari implementasi pemenang lomba PLN yaitu pembuatan lampu aromaterapi dengan bahan dasar pipa, lampu dibentuk dalam berbagai desain.

- Terus dilakukan inovasi bentuk dari lampu
- Telah berhasil mendapatkan omset **Rp.7.910.000**



Universitas Sumatera Utara

COMMUNITY DEVELOPMENT KSE



Universitas Syiah Kuala

COMMUNITY DEVELOPMENT KSE



HIDROPINIK & OLAHAN KERUPUK SAYUR

KSE USK bersama ibu-ibu melakukan program hidroponik, yaitu budidaya sayuran dengan memanfaatkan air sebagai media tanam tanpa menggunakan media tanah dengan menekankan pada pemenuhan kebutuhan hara nutrisi bagi tanaman. Tidak hanya itu, hasil sayur dari hidroponik tersebut juga dikembangkan menjadi produk turunannya yaitu stik sayur, yang hingga saat ini sudah memiliki perijinan yang cukup lengkap.



- Berlokasi di Blangkrueng
- Bermitra dengan ibu-ibu desa tersebut
- Baru saja dilakukan pemindahan lokasi hidroponik
- Sedang dibangun instalasi untuk hidroponik sebanyak 2000 lubang
- Untuk kerupuk sayur telah mendapatkan omset Rp.1.800.000

MILKSE (PASTEURISASI SUSU)

- KSE USU menjalankan program pasteurisasi susu sebagai implementasi dari Lomba yang diselenggarakan oleh PLN. Susu dikemas dan diberi berbagai macam rasa.
- Telah berhasil menjual susu dengan berbagai rasa yang dikemas dalam botol dengan omset sebesar **Rp. 3.100.000**
- dan tetap rutin dilakukan penjualan

HIDROPONIK

- Berlokasi di Jl. Pasar 1 Tambak Rejo Dusun 1 Desa Amplas, Kec. Percut Sei Tuan.
- Merupakan program baru yang sedang dijalankan, baru saja selesai untuk pembersihan lahan dan pembuatan pipa
- Akan ada **1000 lubang** dengan berbagai macam sayuran



Universitas Cenderawasih

COMMUNITY DEVELOPMENT KSE



LILIN AROMA TERAPI DARI MINYAK JELANTAH

- Bekerja sama dengan 10 anak-anak panti asuhan
- Hingga saat ini sudah berhasil menjual 224 pcs lilin dengan omset Rp.6.235.000



STIK KELOR

- Berlokasi di Kampung Simpuro
- Struktur kepengurusan 5 orang ibu-ibu
- Jumlah keluarga yang terdampak 15 KK
- Merupakan program baru dan telah sampai pada tahap demo dengan masyarakat



Alat Pasteurisasi Susu

COMMUNITY DEVELOPMENT KSE



EVERCRO SUSU RASA (PASTEURISASI SUSU)

- KSE UNS juga menjalankan program pasteurisasi susu sebagai implementasi dari Lomba yang diselenggarakan oleh PLN. KSE UNS menjual dalam bentuk instan dan segar yang dikemas dalam cup.
- Terus dilakukan penjualan
- Hingga saat ini sudah mendapat omset sebesar Rp.944.000

Universitas Negeri Sebelas Maret



BIMBEL BERBAYAR

- Selain memiliki bimbel Gratis disekretariat Paguyuban KSE UNS untuk adik-adik yang kurang mampu disekitar, Mereka juga memiliki Bimbel berbayar.
- Sudah ada 3 siswa SD dan 3 siswa SMA dengan total omset **Rp.1.430.000**
- Dimentori oleh para penerima beasiswa KSE UNS



SAKUPITU (SABUN KULIT PISANG)

- Telah dilaksanakan Demo yang ke-III dengan pembuatan formula baru yang lebih tahan lama dan mudah dibuatnya
- Meskipun baru sampai demo, tetapi sudah berhasil menjual sebanyak 30 pcs dengan omset Rp.560.000



COMMUNITY DEVELOPMENT KSE

Universitas Andalas



SAMBA RANDANG MINANG

- Merupakan program baru dan telah sampai di tahap demo packaging.
- Selanjutnya akan dilakukan produksi pertama dan siap diperjual belikan



LOMIN (GALO-GALO DAN TELANG)

- Merupakan program baru
- Sudah peresmian program dan pengukuhan KTH bersama Dinas Kehutanan & Lurah
- Dan telah dilakukan penanaman telang



AQUAPONIK

- Berlokasi tepat di samping rumah sekretariat KSE UNAND
- Hingga saat ini sudah berhasil menjual dan mendapat pendapatan sebesar Rp.350.000



COMMUNITY DEVELOPMENT KSE

UIN Sumatera Utara



TERNAK AYAM KAMPUNG

- Berlokasi di Simpang Kongs, Deli Serdang
- Merupakan program baru yang berjalan dari bulan Maret 2023
- Saat ini telah memiliki 50 ekor ayam dengan masa tunggu bertelur hingga 3 bulan lagi
- dan akan ditambahkan sekitar 100 ekor lagi



ECO DETERGENT

- Berlokasi di Desa Sambirejo Timur, Deli Serdang
- Eco-Detergent merupakan sabun cuci dengan minim busa yang berbahan dasar garam dan bahan kimia yang tidak berbahaya, sehingga sabun ini ramah lingkungan dan mampu mengurangi pencemaran terhadap lingkungan.
- Produk Eco-Detergent ini telah mendapatkan NIB pada Bulan September 2022
- Mendapatkan omset Rp.750.000 dalam kurun waktu 2 bulan dengan jumlah yang terjual sebanyak 90 pcs.



VEGESTIK

- Belokasi di Desa Pematang Johar
- Vegestik merupakan camilan yang terbuat dari bahan dasar sayur-sayuran
- Saat ini dalam tahap pengurusan NIB dan telah terjual dengan omset hingga **Rp.1.800.000**

Universitas Negeri Medan

COMMUNITY DEVELOPMENT KSE



PUKUP ORGANIK CAIR

- Belokasi di Desa Pematang Johar
- Pupuk organik cair dengan berbahan dasar sampah organik
- Saat ini telah memiliki NIB
- Berdasarkan uji coba yang dilakukan, hasil pada tanaman padi yang diberikan POC terlebih dahulu mengeluarkan buah dibandingkan dengan yang tanpa menggunakan POC. Namun kekurangan POC adalah pada padi yang diberikan POC memiliki anakan yang lebih sedikit dibandingkan yang tidak diberikan POC.



OLAHAN LELE

- Merupakan program baru dan telah sampai di tahap uji coba, selanjutnya akan dilakukan demo bersama masyarakat.



AVO SHAKE

Sama hal nya dengan MASPOKAT yang dijalankan oleh paguyuban KSE UNAIR, KSE POLSRI pun menjalankan salah satu program implementasi socio-preneur berupa penjualan alpukat kocok, alpukat kocok tersebut disajikan dengan berbagai macam rasa dan varian.

- Telah rutin penjualan baik di stand ataupun di event-event.
- Telah berhasil mendapatkan omset **Rp.5.841.000**



PAKAN ALTERNATIF BUDIMAN

- Pakan alternatif budiman memakai bahan dasar ayam tiren
- Berlokasi di Desa Talang Buluh, Banyuasin, Sumatera Selatan
- Program ini dijalankan dengan menggandeng bapak-bapak warga sekitar dan telah dilakukan uji coba kepada ikan lele yang merupakan bagian dari comdev budiman.
- Masih dalam tahap demo untuk menentukan formula yang tepat agar tekstur dan tampilan bagus
- Untuk kedepan akan dilakukan produksi pakan alternatif jika telah ditemukan formula yang pas.



PANGSIT SAKARASA

- Berlokasi di Desa Talang Buluh, Kec. Talang Kelapa, Kab. Banyuasin, Sumatera Selatan
- Telah terjual lebih dari **400 pcs** dengan **omset Rp.11.391.500**
- Penjualan dilakukan melalui media word of mouth dan juga pembukaan stand di event-event atau bazar



Universitas Sultan Ageng Tirtayasa

COMMUNITY DEVELOPMENT KSE



STIK KELOR

- Berlokasi di Kaloran Desa, Serang
- Pembuatan stik kelor dilaksanakan dengan menggandeng ibu-ibu rumah tangga di RT 02 Kaloran Desa
- Saat ini stik kelor telah memiliki NIB, dan dalam tahap menunggu konfirmasi hasil pengurusan PIRT.
- Telah terjual lebih dari 250 pcs, dengan total omset mencapai Rp.8.208.750



BANK SAMPAH

- Mahasiswa yang tergabung dalam Paguyuban KSE Untirta mendirikan bank sampah di Perumahan Banten Indah Permai (BIP dengan nama Cipta Lestari 30.
- Program itu merupakan kolaborasi para mahasiswa dengan emak-emak RW 30 Perumahan BIP.
- Merupakan program baru dan baru saja selesai diadakan grand launching.
- Total nasabah awal sebanyak 10 orang.

Universitas Sriwijaya

COMMUNITY DEVELOPMENT KSE



JAMUR CRISPY

- Merupakan program community development yang menghasilkan produk pangan jamur crispy,
- Saat ini sudah mendapatkan omset Rp. 8.000.000



MINYAK ATSIRI

- Merupakan program baru
- Dan telah dilakukan uji coba, selanjutnya akan dilakukan demo terhadap masyarakat sekaligus penyempurnaan formula.



Universitas Padjajaran

COMMUNITY DEVELOPMENT KSE



SAMBAL MANTAN

- Sambal Manton merupakan sambal dengan berbagai varian diantaranya sambal cumi, sambal bawang dan juga sambal teri. Sambal dikemas di botol kecil dan diperjual belikan.
- Total omset Rp.2.500.000. Merupakan program baru



PANASIN (NASI INSTAN)

- Berlokasi di Desa Jatiendah, Kecamatan Cilengkrang, Kabupaten Bandung
- Telah terjual 47 cup dengan omset 470.000 ribu.
- Selanjutnya akan dilakukan inovasi produk agar lebih menarik dari segi tekstur maupun rasa

Universitas Pendidikan Indonesia

COMMUNITY DEVELOPMENT KSE



PASTEURISASI SUSU

KSE UPI juga menjalankan program pasteurisasi susu sebagai implementasi dari Lomba yang diselenggarakan oleh PLN. Berbeda dengan USU, UPI telah mengembangkan produk menjadi susu bubuk.

Telah berhasil menjual susu dengan berbagai rasa yang dikemas baik dalam bentuk bubuk maupun cair dengan total omset sebesar **Rp.4.000.000**



Institut Teknologi Bandung

COMMUNITY DEVELOPMENT KSE

GETYEUM

- Lokasi di Jl. Gg. Csitu Lama I, RT 008/ Rw 11, Kel. Dago, Coblong, Kota Bandung,
- Sudah melakukan produksi dan penjualan. Hingga saat ini
 - 1) Paket Promo (Getyeum + Susu) = 12 pcs
 - 2) Skulyeum = 140 pcs
 - 3) Midyeum = 46 pcs
 - 4) Miniyeum = 100 pcs
 - 5) Bigyeum = 34 pcs
 - 6) Spesial Valentine = 250 pcs
 - Dengan total omset **Rp.5.412.000**



Universitas Sam Ratulangi

COMMUNITY DEVELOPMENT KSE



Universitas Hasannudin

COMMUNITY DEVELOPMENT KSE



AGOCA (ABON GOROHA DAN IKAN CAKALANG)

- Berlokasi di Lingkungan V Perkamil
- Kepengurusan oleh 5 ibu-ibu
- Jumlah keluarga yang terdampak 20 KK
- Merupakan program baru dan telah sampai di tahap uji coba ke-3 dan akan dilanjutkan dengan demo dengan masyarakat
- NIB sudah dimiliki

JAMUJA

- Berlokasi di Lingkungan V Perkamil
- Kepengurusan oleh 5 ibu-ibu
- Jumlah keluarga yang terdampak 20 KK
- NIB dan PIRT telah dimiliki
- Berhasil menjualkan dengan total omset sebesar **Rp.2.298.000**

CONSTAN (COTO INSTAN)

- Berlokasi di Kp. Citra Tello Permain No. A4/13, RT 001/RW001, Tello Baru, Kec. Panakuk kang, Kota Makassar, Sulawesi Selatan.
- Telah memperoleh omset Rp.4.420.000
- Telah memiliki NIB dan PIRT sedang dalam proses

BANK SAMPAH

- Berlokasi di Perumahan BTN Antara Blok C11 No. 8, RW 04, RT 03, Kelurahan Tamalanrea Indah, Kecamatan Tamalanrea, Kota Makassar.
- Merupakan Bank Sampah baru yang akan dikelola bersama paguyuban KSE UNHAS
- Bank Sampah ini sebelumnya telah berjalan oleh ibu-ibu warga sekitar, namun berhenti ketika pandemic.



Universitas Palangka Raya

COMMUNITY DEVELOPMENT KSE



MIE KALS

Pemberdayaan masyarakat melalui UMKM Pangan dengan produk Mie KELS (Mie Kelakai Sehat), Krikrekes Kelakai (Kripik Kelakai)

- Merupakan program baru dan **telah terjual 54 pcs** mie kals
- dengan omset **Rp.900.000**
- Berlokasi di Jl. Rajawali, Palangka, Kota Palangka Raya.



Universitas Lambung Mangkurat

COMMUNITY DEVELOPMENT KSE



SAMBAL MANDAI

Pemberdayaan Masyarakat melalui olahan Sambal Mandai "Samdai" bersama masyarakat Kuin Selatan.

- Merupakan program baru
- Dan telah produksi hingga total pendapatan sebesar **Rp.1.520.000**



SABUN LILIN

- Pakan alternatif budiman memakai bahan dasar ayam tiren
- Berlokasi di Desa Talang Buluh, Banyuasin, Sumatera Selatan
- Program ini dijalankan dengan menggandeng bapak-bapak warga sekitar dan telah dilakukan uji coba kepada ikan lele yang merupakan bagian dari comdev budiman.
- Masih dalam tahap demo untuk menentukan formula yang tepat agar tekstur dan tampilan bagus
- Untuk kedepan akan dilakukan produksi pakan alternatif jika telah ditemukan formula yang pas



TEH KELOR

Olahan Teh Daun Kelor "The Kelor" bersama masyarakat Landasan Ulin Selatan

- Berlokasi di Desa Talang Buluh, Kec. Talang Kelapa, Kab. Banyuasin, Sumatera Selatan
- Telah terjual lebih dari **400 pcs** dengan **omset Rp.11.391.500**
- Penjualan dilakukan melalui media word of mouth dan juga pembukaan stand di event-event atau bazar



COMMUNITY DEVELOPMENT KSE

Univesitas
Tadulako



REVITALISASI HIDROPONIK

- Telah dilakukan revitalisasi hidroponik pada 19 maret, yakni dengan merubah sistem aquaponik menjadi hidroponik, revitalisasi ini dilakukan pada satu meja aquaponik, terkait tentang ketentuan percobaan pertama ini, mereka melakukan pada satu meja terlebih dahulu, sehingga ketika berhasil akan dilakukan revitalisasi pada 2 meja selanjutnya.



Produksi Produk
Abon Lele dan Stikacoy di Tangkit Baru



ABON IKAN LELE DAN STIK PAKCOY

Pemberdayaan masyarakat Desa Tangkit Baru melalui pembuatan Produk Stikacoy, Nugget Pak Coy, Abon Lele, dan Sambal Nanas (UMKM);



COMMUNITY DEVELOPMENT KSE

Universitas Jambi

BIOFLOK IKAN

- Perwujudan Pertanian Integrasi Desa Kasang Kota Karang melalui Budidaya Ikan, Maggot, dan Tanaman Holtikultura (Pertanian);
- Kegiatan Pembuatan Panel Surya bersama masyarakat Desa Kasang Kota Karang (Energi);
- Kegiatan penuangan Eco-Enzym bersama Komunitas Eco Enzym Jambi dalam rangka hari Lingkungan Nasional di Daerah Wisata Danau Sipin Kota Jambi (Air).
- Hingga saat ini telah berhasil dijual dan mendapatkan omset **Rp.8.960.000**

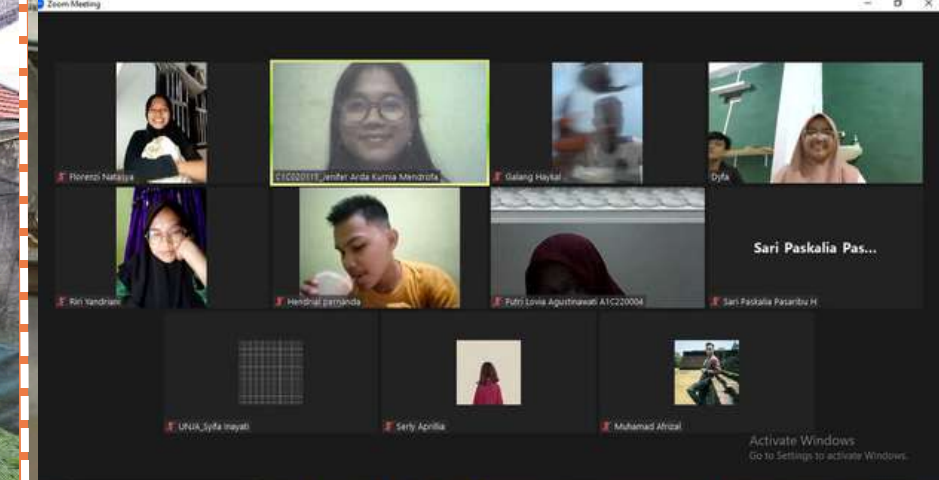

BIMBEL RUSUK

- Selain memiliki bimbel gratis, KSE Unja juga memiliki Bimbel berbayar yang Murah..
- Memiliki 10 siswa yang aktif hingga kini
- Dengan total omset **Rp.750.000**



Univesitas
Pattimura



COMMUNITY DEVELOPMENT KSE

STIK DAN NUGGET KELOR

- Merupakan program baru dan telah dilaksanakan uji coba
- Pada kegiatan ini melakukan uji coba pembuatan nugget dan stik kelor dengan tujuan untuk mendapatkan resep yang pas, kemudian juga membeli alar dan bahan yang di perlukan untuk mendukung pembuatan produk COMDEV.



SABUN & LILIN AROMATERAPI

- Berlokasi di Rt 11/ Rw 04 Kelurahan Naikoten 1, Kec Kota Raja, Kota Kupang, NTT
- Sudah terjual 108 pcs dengan total omset Rp.2.480.000 dengan 5 kali produksi.
- Akan dijual dalam bentuk souvenir atau hampers, sehingga digabung antara sabun dan lilin jadi satu kemasan



COMMUNITY DEVELOPMENT KSE



HIDROPONIK & STIK PAKCOY

- Pemberdayaan masyarakat melalui Budidaya hidroponik dan hasil olahan dibuat produk stick pakcoy warga Naikoten RT 11/RW 04 Naikoten 1, Kota Kupang.
- Produk baru launching, Stik pakcoy telah berhasil mendapatkan pendapatan **Rp.750.000** dan Hidroponik **Rp. 250.000**



PETERNAKAN ITIK DAN BABI

- Peternakan Babi sudah mulai beranak pinak.
- Total Pendapatan dari dari penjualan daging babi sebesar **Rp. 8.012.000**
- Total Pendapatan Itik sebesar **Rp. 1.680.000.**

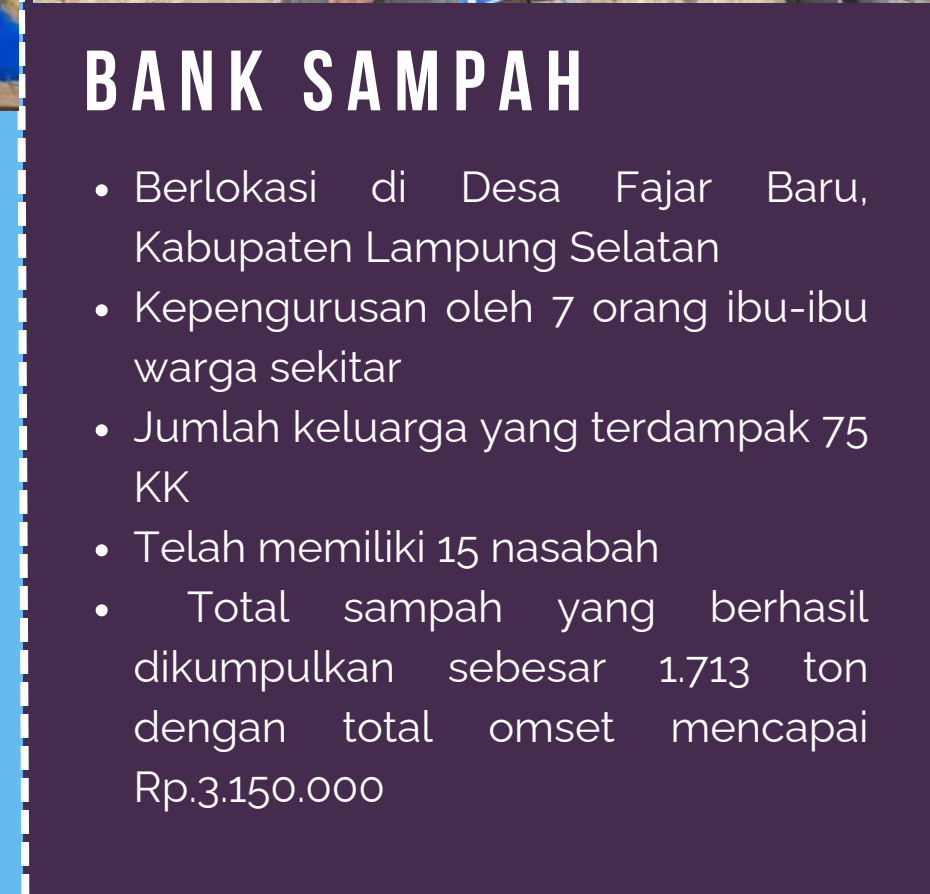

ABON IKAN PATIN (ABIN)

- Berlokasi di Kel. Lempake RT 007, Samarinda Utara
- Program ABIN bermitra dengan kelompok dasa wisma
- Saat ini telah memasuki tahap produksi pertama, dengan berhasil memproduksi sebanyak 77 pcs dan terjual 26 pcs
- Total pendapatan **Rp.780.000**

BIMBEL TEPIAN MENGAJAR (PIJAR)

- Berlokasi di Sekretariat paguyuban beasiswa UNMUL
- Total siswa 6 orang pelajar SMP dengan tutor 3 orang
- Hingga saat ini masih terus dilakukan promosi kepada para siswa
- Sistem Pembayaran di akhir bulan
- Total pendapatan Rp.900.000

ALAT MOBILE LELE

- Telah dilakukan Pemasangan alat monitoring budidaya lele.
- Manfaat dari pemasangan alat ini adalah untuk mempermudah peternak lele dalam melakukan monitoring seperti memeriksa suhu air dan memberi pakan secara otomatis dari jarak jauh dengan bantuan Telegram.

COMMUNITY DEVELOPMENT KSE

Universitas Negeri Lampung

COMMUNITY DEVELOPMENT KSE

Universitas Riau

BANK SAMPAH

- Berlokasi di Desa Fajar Baru, Kabupaten Lampung Selatan
- Kepengurusan oleh 7 orang ibu-ibu warga sekitar
- Jumlah keluarga yang terdampak 75 KK
- Telah memiliki 15 nasabah
- Total sampah yang berhasil dikumpulkan sebesar 1.713 ton dengan total omset mencapai Rp.3.150.000

Circular Economy

Adalah sebuah konsep ekonomi dalam alur lingkaran tertutup, di mana kita berusaha untuk menggunakan sumber daya, bahan baku maupun produk jadi yang bisa dipakai ulang untuk selama mungkin, dan menghasilkan sampah atau limbah seminimal mungkin. Circular Economy menerapkan konsep prinsip 5R yaitu Reduce, Reuse, Recycle, Recovery dan Repair



Environment Lingkungan

Dalam konsep *Circular economy*, kita diprediksi mampu mengurangi emisi karbon dioksida sampai 3,7 miliar ton pada tahun 2050 dengan menerapkan *Circular Economy* pada 5 sektor kunci, yakni semen, aluminium, makanan, logam dan plastik. Seandainya diterapkan pada seluruh sektor, tentu akan lebih banyak limbah yang bisa dikurangi.

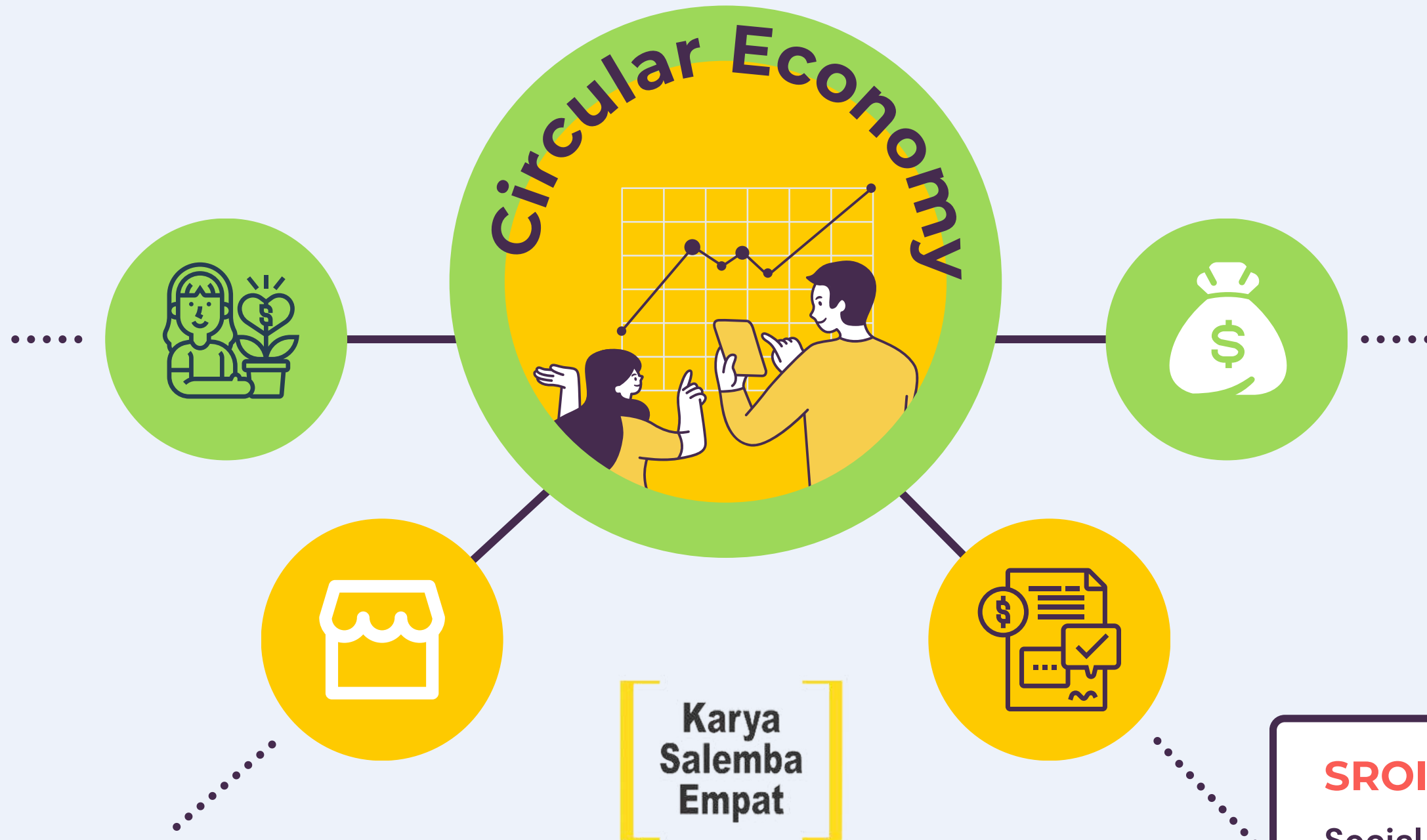

Financial Keuangan

Circular economy, yang lebih fokus pada efisiensi penggunaan produk yang lebih terencana dan tahan lama. Dibangun sistem pengolahan yang lebih baik dan berkelanjutan untuk menghindari pemborosan sumber daya, yang secara otomatis menurunkan biaya produksi dan sebaliknya meningkatkan keuntungan ekonomi. Limbah yang terbuang dijadikan kembali bernilai dengan sistem daur ulang.

SDGs

Sustainable Development Goals

Sustainable Development Goals atau disingkat SDGs, dalam bahasa Indonesia dikenal dengan Tujuan Pembangunan Berkelanjutan, Mulai dari ekonomi, sosial, hingga lingkungan dan terdiri dari 17 tujuan.

SROI

Social Return on Investment

Social Return on Investment adalah sebuah pendekatan baru untuk memperhitungkan hasil, mengukur dan memperhitungkan nilai investasi modal pada kegiatan sosial yang bertujuan untuk mengurangi ketidaksetaraan dan degradasi lingkungan serta meningkatkan kesejahteraan dengan memasukkan biaya dan manfaat sosial, lingkungan, dan ekonomi.



PROGRES ECONOMY CIRCULAR DI LINGKUNGAN KSE

BANK SAMPAH

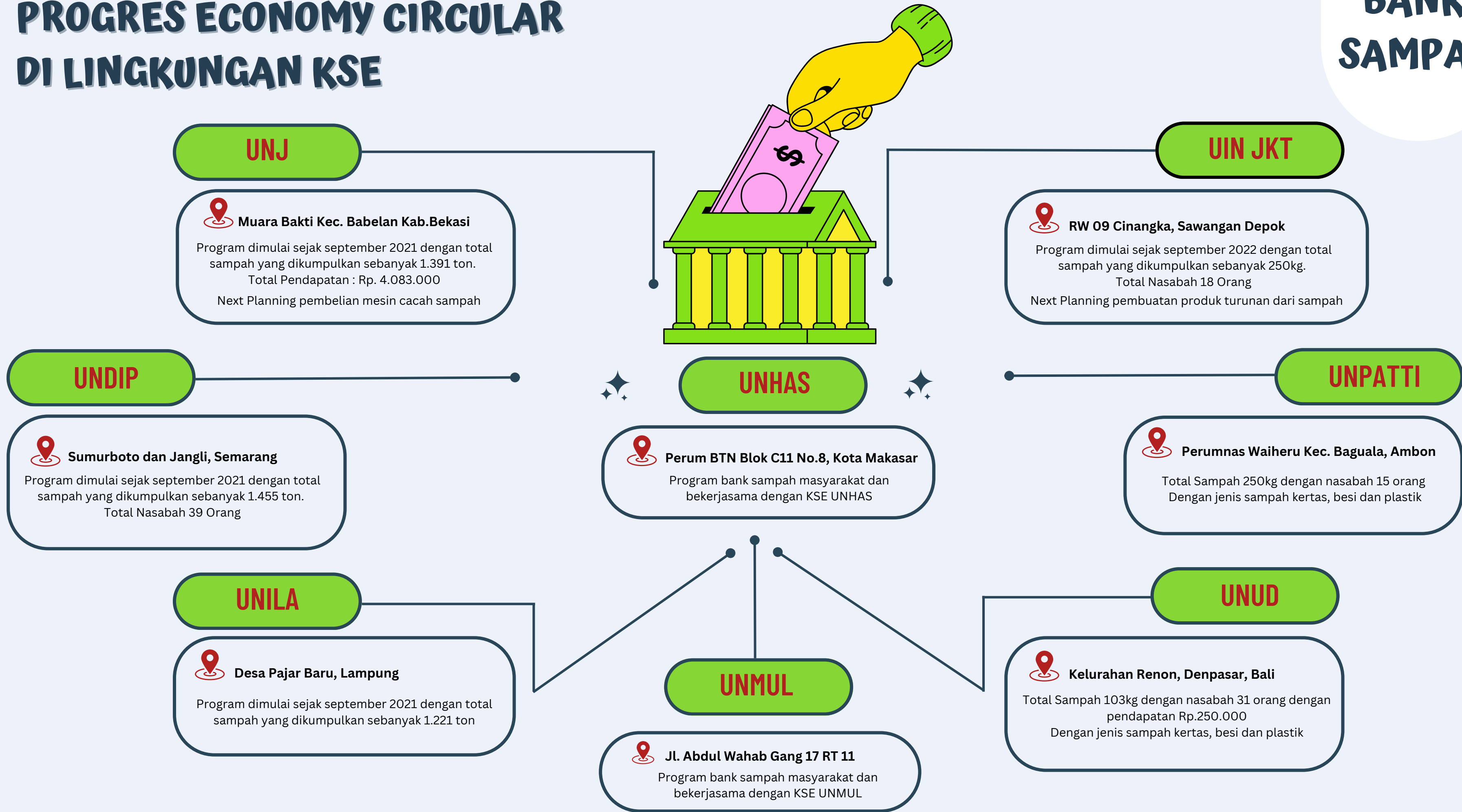

AKSI CIRCULAR ECONOMY BANK SAMPAH

Maggot

Proses biokonversi oleh maggot ini dapat mendegradasi sampah lebih cepat, tidak berbau, dan menghasilkan kompos organik, serta larvanya dapat menjadi sumber protein yang baik untuk pakan unggas dan ikan.



ORGANIK

ANORGANIK

Energi Pirolisis



Pirolisis merupakan pemanfaatan sampah-sampah plastik bekas pakai menjadi bahan bakar setara diesel. Tujuan dari pirolisis adalah untuk menjadi energi alternatif bahan bakar minyak.

Pupuk

Salah satu pemanfaatan sampah organik adalah dengan mengolah sampah organik tersebut menjadi pupuk. Salah satu yang dilakukan KSE dalam hal ini adalah pembuatan Pupuk Organik Cair di beberapa Universitas.

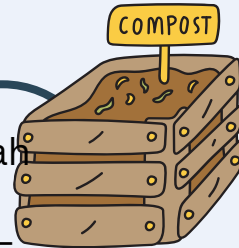

Ecobrick

Ecobrick merupakan inovasi botol plastik yang sudah tidak terpakai menjadi botol plastik yang dipadatkan dengan bermacam-macam sampah plastik seperti kemasan deterjen, kemasan minuman, kantong plastik sekali pakai (kresek), sampai dengan bungkus makanan.



Sabun

Sering kali kita selalu membuang minyak jelantah karena sudah tidak terpakai. Salah satu pemanfaatan minyak jelantah adalah membuat sabun. Pembuatan sabun dilakukan dengan memanfaatkan minyak jelantah dan pewangi menjadi sabun cuci piring.

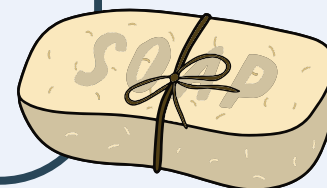

Furniture

Menghasilkan produk yang menjadi nilai jual dengan memanfaatkan sampah yang sudah dipilih menjadi kursi, meja atau jenis furniture lainnya.



AKSI NYATA PENERIMA BEASISWA KSE UNTUK NEGERI TAHUN 2022-2023

Karya
Salemba
Empat

1.425

TOTAL GERAKAN AKSI NYATA

3
3
3
4

PAPUA

657

AKSI DI BIDANG
PENDIDIKAN

121

AKSI DI BIDANG
KESEHATAN

114

AKSI DI BIDANG
LINGKUNGAN

533

AKSI DI BIDANG
PEMBERDAYAAN

ACEH

SUMATERA UTARA

SUMATERA BARAT

SUMATERA SELATAN

JAMBI

KALIMANTAN TENGAH

KALIMANTAN TIMUR

KALIMANTAN SELATAN

JABODETABEK

JAWA BARAT

JAWA TENGAH

JAWA TIMUR

BANTEN

BALI

KURANG

AMBON

KETERANGAN WARNA PETA

EDUKASI
KESEHATAN
LINGKUNGAN
PEMBERDAYAAN

KSE.OR.ID

18	9	16	25	17	38
1	1	8	4	1	10
3	3	4	3	3	8
29	11	10	12	11	72

17	13	10
1	3	1
4	3	3
13	3	29

11	3	18
4	2	6
3	3	3
6	3	7

3
3
4
4

29	27	5	4	81
4	4	2	3	5
5	2	1	2	5
36	9	20	8	27

2	30	25	2	8
3	9	3	3	3
4	15	4	4	1
23	85	27	26	13

10	2	10
3	3	4
1	2	1
16	33	16

11	3
3	4
6	1
30	14

26	3	26	10
4	4	3	3
2	2	2	6
17	4	17	4

9	15
3	3
4	3
13	13

Karya Salemba Empat

Web. kse.or.id

Email. contact@kse.or.id

instagram. [@beasiswa_kse](https://www.instagram.com/beasiswa_kse)

facebook. [@beasiswakse](https://www.facebook.com/beasiswakse)

youtube. [@officialbeasiswakse](https://www.youtube.com/@officialbeasiswakse)



Jalan Bank Raya II No.14B, RT 6 RW.7, Pela Mampang, Kec.
Mampang Prapatan., Kota Jakarta Selatan, Daerah Khusus
Ibukota Jakarta 12720